

## IX JORNADA ALBA

### ALBINISMO Y GENÉTICA, Interpretación y avances.

Madrid, 3-4 de octubre de 2015

#### AVANCE DEL PROGRAMA

##### **Sábado 3 de octubre.**

11:30 h – 11:35 h	Apertura de la Jornada. (Mónica Puerto.ALBA y Lluís Montoliu. CSIC)
11:35 h – 12:30 h	Albinismo. Conceptos generales y avances. (Lluís Montoliu. CSIC)
12:30 h – 14:00 h	Asamblea General Asociación ALBA
14:00 h – 17:00 h	Pausa Comida
17:00 h – 17:30 h	Albinismo en África. (Charles Fotso. ALBA)
17:30 h – 18:30 h	Albinismo. Interpretación informes genéticos. (Lluís Montoliu. CSIC)
18:30 h – 19:00 h	Pausa café.
19:00 h – 20:00 h	Albino-Day. Resumen. (M <sup>a</sup> José Trujillo. Fundación Jiménez Díaz)
20:00 h – 21:00 h	Puesta en común. Preguntas y comentarios.

##### **Domingo 4 de octubre.**

9:30 h – 11:30 h	Actividad familiar lúdica
11:30 h – 12:00 h	Pausa café
12:30 h – 13:00 h	Actividades 2016. Milán 2016 y Erasmus +. (Mónica Puerto. ALBA)
13:00 h – 13:10 h	Cierre de la Jornada. (Mónica Puerto. ALBA)

#### **Guardería NIÑOS (de 3 a 8 años)**

##### **Sábado 3 de octubre.**

11:30 h – 14:00 h	Actividades lúdicas
14:00 h – 17:00 h	Pausa Comida
17:00 h – 18:30 h	Actividades lúdicas
18:30 h – 19:00 h	Pausa café.
19:00 h – 21:00 h	Actividades lúdicas

##### **Domingo 4 de octubre.**

9:30 h – 11:30 h	Actividad familiar lúdica
11:30 h – 12:00 h	Pausa café
12:30 h – 13:00 h	Actividades lúdicas

# I JORNADA-TALLER ALBA Junior

Dedicada especialmente para niños y niñas de entre 9 y 16 años

(asociados, hermanos, amigos,...)

Madrid, 3-4 de octubre de 2015

## AVANCE DEL PROGRAMA

### **Sábado 3 de octubre.**

11:30 h – 14:00 h	Actividad lúdico formativa pendiente de concretar
14:00 h – 17:00 h	Pausa Comida
17:00 h – 18:30 h	Actividad lúdico formativa pendiente de concretar
18:30 h – 19:00 h	Pausa café.
19:00 h – 21:00 h	Actividad lúdico formativa pendiente de concretar

### **Domingo 4 de octubre.**

9:30 h – 11:30 h	Actividad lúdico formativa pendiente de concretar
11:30 h – 12:00 h	Pausa café
12:30 h – 13:00 h	Actividad lúdico formativa pendiente de concretar

## INFORMACIÓN BÁSICA DE LA JORNADA

### **IMPORTANTE:**

**Por motivos organizativos se debe confirmar el número de personas que asisten a la Jornada ALBA, la Jornada-Taller ALBA Junior y la asistencia a la guardería cuanto antes y no más tarde del día 26 en [contactar@albinimo.es](mailto:contactar@albinimo.es) o al tf. 665260610.**

**Del mismo modo hay que confirmar las necesidades de alojamiento en la cristalera antes del día 26 en [contactar@albinimo.es](mailto:contactar@albinimo.es) o al tf. 665260610.**

### **SEDE DE LA JORNADA.**

#### **Residencia La Cristalera**

Carretera Miraflores a Rascafría Km. 10.  
Miraflores de la Sierra. (28792)  
Madrid - España

Tel.: (+34) 91 844 39 89 / 20

Fax: (+34) 91 844 44 64

E-mail: [residencia.cristalera@uam.es](mailto:residencia.cristalera@uam.es)

Website: [www.lacristalera.com](http://www.lacristalera.com)

### **TARIFAS.**

Adulto: Almuerzo, cena sábado, alojamiento, desayuno y almuerzo el domingo: 100 €

Niños (hasta 12 años): Almuerzo, cena sábado, alojamiento, desayuno y almuerzo el domingo: 50 €

Almuerzo y estancia todo el día: 25 €

Almuerzo + cena: 40 €

Desayuno + almuerzo (el domingo): 29 €

ALBA se hará cargo de los gastos de coffee-breaks, talleres y monitores.

### **ALERGIAS E INTOLERANCIAS ALIMENTARIAS.**

Debes comunicar con antelación a [contactar@albinismo.es](mailto:contactar@albinismo.es) si eres alérgico o intolerante a algún alimento.

### **SITUACIÓN:**

Carretera Miraflores a Rascafría M-611, km. 10. 28792 Miraflores de la Sierra (Madrid)

Miraflores de la Sierra se localiza al norte de la Comunidad de Madrid, en la ladera sur de la Sierra de Guadarrama, uno de los parajes más bellos del entorno madrileño.

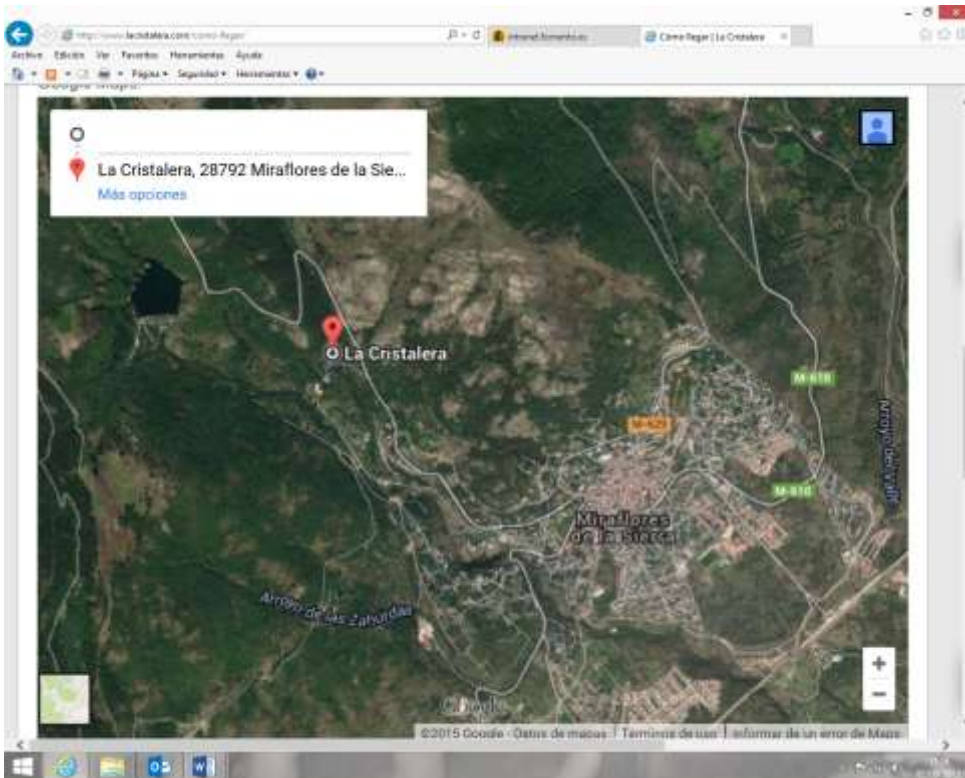

## COMO LLEGAR:

En coche desde Madrid:

Localización GPS: 40° 49' 14" N 3° 47' 1" O

En primer lugar cogemos la M-30 o la M-40 dirección Norte. Una vez dentro de la M-30, saldremos por la Salida 30 – Colmenar Viejo, y nos incorporamos a la M-607. Si por el contrario hemos elegido la M-40 también nos encontraremos con una salida a la M-607 – Colmenar Viejo.

Pasamos el campus de la Universidad Autónoma de Madrid, Tres Cantos, Colmenar Viejo y Soto del Real.

Salimos de la M-607 (fin de la autovía) y nos incorporamos a la M-609. En el desvío, a la derecha, se indica ya específicamente Miraflores de la Sierra.

Salimos de la M-609 y nos incorporamos a la M-862, para luego coger la M-608, posteriormente nos incorporaremos a la M-611 hasta llegar a Miraflores. Seguimos por la M-611 en dirección al Puerto de la Morcuera y Rascafría y en el km. 10 se encuentra la Cristalera

Autobuses desde Colmenar Viejo y Plaza de Castilla

- Colmenar Viejo Avda. Libertad, 41. Teléfono: 91-845-00-51
- Madrid Intercambiador Plaza Castilla – Isla 4. Dársena 28, planta 3, línea 725
- Miraflores de la Sierra Parada situada en la carretera de Bustarviejo
- Horarios de servicio nocturno de autobuses interurbanos:
  - Viernes, sábados y vísperas de festivo en la Comunidad de Madrid
  - Salidas de Madrid: 0:30 2:45 5:30
  - Salidas de Miraflores de la Sierra 23:15 1:45 4:15
- ALBA habilitará transporte desde la parada del Bus hasta la residencia si se confirma esta necesidad en [contactar@albinimo.es](mailto:contactar@albinimo.es) o al tf. 665260610.

HEREDEROS DE **Colmenarejo S.A.** **Línea Valdemanco - Madrid**

# L-725

**SABADOS, DOMINGOS Y FESTIVOS**

Salida Valdemanco	Salida Bustarviejo	Salida Miraflores	Salida Soto del Real	Peso por Colmenar	Salida Madrid
8,50	7,00	7,15	7,30	7,40	(3) 8,30
9,50	8,00	8,15	8,30	8,40	(2) 9,30
11,50	9,00	9,15	9,30	9,40	(3) 10,30
13,50	10,00	10,15	10,30	10,40	(2) 11,30
15,50	11,00	11,15	11,30	11,40	(3) 12,30
16,50	12,00	12,15	12,30	12,40	(2) 13,30
18,50	13,00	13,15	13,30	13,40	(3) 14,30
20,50	14,00	14,15	14,30	14,40	(3) 15,30
	15,00	15,15	15,30	15,40	(2) 16,30
	16,00	16,15	16,30	16,40	(3) 17,30
	17,00	17,15	17,30	17,40	(2) 18,30
	18,00	18,15	18,30	18,40	(3) 19,30
	19,00	19,15	19,30	19,40	(2) 20,30
	20,00	20,15	20,30	20,40	(3) 21,30
	21,00	21,15	21,30	21,40	(1) 22,30
	22,00	22,15	22,30	22,40	(1) 23,30

**19 de Enero de 2015**

- (1) - HASTA MIRAFLORES
- (2) - HASTA BUSTARVIEJO
- (3) - HASTA VALDEMANCO